

# 國立暨南國際大學

## 【教職員工擔任國際學生接待家庭】

### 標準作業流程

一、目的：為提供至本校就讀之外國學生友善的校園環境，協助其適應校園生活與融入在地文化、營造熱情友善的學習環境，並強化國際文化交流。

二、依據：國立暨南國際大學外國學生接待家庭實施要點。

三、適用範圍：

(一)接待家庭資格：

1. 凡具有志願服務熱忱的本校教職員工與社區人士，欲擔任接待家庭者，均可向國際及兩岸事務處（以下簡稱國際處）提出申請。

2. 申請與審查程序：由申請者填寫接待家庭申請表，並提交至國際處進行審查與媒合。

(二)服務對象

1. 本校外國學位生（含學士班、碩士班及博士班）。

2. 本校外國短期研修交流學生。

#### 四、作業流程說明：

作業流程	期程	作業說明
招募公告	1 月	國際及兩岸事務處於校首頁公告及校園張貼接待家庭招募海報。
接待家庭招募說明會	3 月	國際及兩岸事務處於公告後，舉辦說明會，讓有意申請之教職員工參與聆聽並參與討論，了解擔任接待家庭所須注意事項。
受理申請	發通告日至申請截止日	有意申請之教職員工繳交申請表並備齊相關證明文件，送至國際及兩岸事務處。
申請截止日	6 月 15 日	
申請審查	截止日至錄取公告日前	國際及兩岸事務處承辦審查相關文件並呈核至國際長審查後，決定錄取與否，採隨到隨審制。
錄取公告	7 月 31 日	國際及兩岸事務處將公告名單張貼於校首頁公告欄
接待家庭配對通知	8 月中旬	國際及兩岸事務處承辦個別以 email 通知配對通知，並提醒注意事項，同時預告開學之見面會日期。
接待家庭見面會	開學第一週-週三 15:00	與國際學伴見面會同時間舉辦

五、作業流程圖：

(一) 申請至結案流程

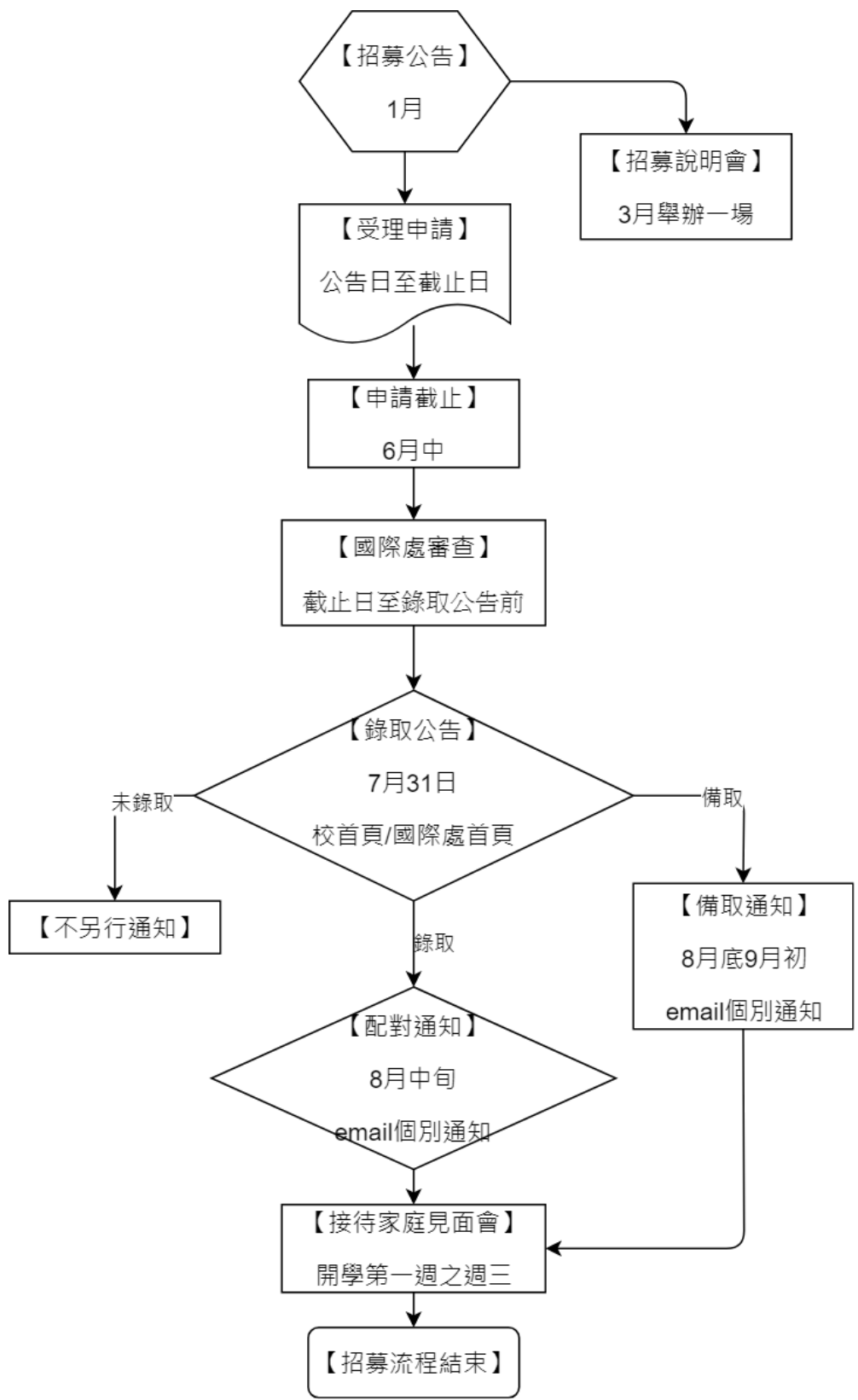

六、附件(表):

國立暨南國際大學

國際學生接待家庭申請表(教職員工) \_\_\_\_\_學年度



National Chi Nan University

春季(4月)

秋季(11月)

申請日期: \_\_\_\_\_年 \_\_\_\_\_月 \_\_\_\_\_日

申請人資料					
申請人		性別	<input type="checkbox"/> 男 <input type="checkbox"/> 女	生日	西元 _____年 _____月 _____日
服務單位		職稱			
EMAIL		電話	校內分機		
			手 機		
地址					
宗教信仰	<input type="checkbox"/> 無 <input type="checkbox"/> 有, _____				
興趣					
接待家庭基本資料					
家庭狀況	<input type="checkbox"/> 未婚 <input type="checkbox"/> 已婚 (是否有小孩: <input type="checkbox"/> 否,是:_____人)				
飲食習慣	<input type="checkbox"/> 一般 <input type="checkbox"/> 素食 <input type="checkbox"/> 其他: _____				
外語能力	<input type="checkbox"/> 英文 <input type="checkbox"/> 日文 <input type="checkbox"/> 韓文 <input type="checkbox"/> 德文 <input type="checkbox"/> 法文 <input type="checkbox"/> 西語 <input type="checkbox"/> 其他_____				
飼養寵物	<input type="checkbox"/> 無 <input type="checkbox"/> 有請說明 _____				
接待時間	<input type="checkbox"/> 短期一週至兩個月 <input type="checkbox"/> 一學期; <input type="checkbox"/> 一學年; <input type="checkbox"/> 一年以上。 <input type="checkbox"/> 其他: _____				
國際學生接待條件					
曾經擔任接待家庭	<input type="checkbox"/> 否 <input type="checkbox"/> 有, _____				
願意接待的學生國籍	<input type="checkbox"/> 皆可 <input type="checkbox"/> 越南 <input type="checkbox"/> 緬甸 <input type="checkbox"/> 印尼 <input type="checkbox"/> 日本 <input type="checkbox"/> 韓國 <input type="checkbox"/> 美洲國家 <input type="checkbox"/> 歐洲國家 <input type="checkbox"/> 其他_____				
願意接待學生性別	<input type="checkbox"/> 男 <input type="checkbox"/> 女 <input type="checkbox"/> 不拘,原因 _____				

願意接待任何宗教信仰的學生	<input type="checkbox"/> 是 否 <input type="checkbox"/> 基督教 <input type="checkbox"/> 天主教 <input type="checkbox"/> 佛教 <input type="checkbox"/> 其他 _____
---------------	---

可提供之接待項目（請勾選）

項目	可	不可	說明
主動聯繫及給予關懷協助			
安排參與聚會			
安排旅遊或文化交流活動			
其他			

欲成為接待家庭的動機以及可提供之接待服務（請簡述）

申請人： \_\_\_\_\_ （簽章）

初審	複核	決行